



## ESTIMACIONES AGRÍCOLAS

Informe semanal al

29 de Mayo de 2014



### **SUBSECRETARÍA DE AGRICULTURA DIRECCIÓN NACIONAL DE INFORMACIÓN Y MERCADOS**

Responsable del presente informe:

**Ing. Agr. Marcelo Yasky**

Subsecretario de Agricultura

Colaboran en su confección:

**Dirección de Información Agropecuaria y Forestal**

**Oficina de Riesgo Agropecuario**



### ÍNDICE

- Temperaturas
- Precipitaciones
- Estado de las reservas hídricas
- Estado de los cultivos
- Evolución de la superficie sembrada y cosechada
- Humedad y estado de los cultivos



## TEMPERATURAS

Temperaturas inferiores a lo normal dominaron Cuyo, noroeste argentino y norte de la región pampeana. Las marchas de temperatura hasta el jueves se caracterizaron por tener temperaturas mínimas por debajo de lo normal y máximas cercanas a la media. Esta tendencia luego dio paso a un descenso generalizado de la temperatura entre viernes y sábado en el centro y norte del país. Debido a esto se registraron mínimas de  $-4/2^{\circ}\text{C}$  en Cuyo,  $-1/5^{\circ}\text{C}$  en pampeana y  $4/8^{\circ}\text{C}$  en el noreste entre el sábado y el lunes.

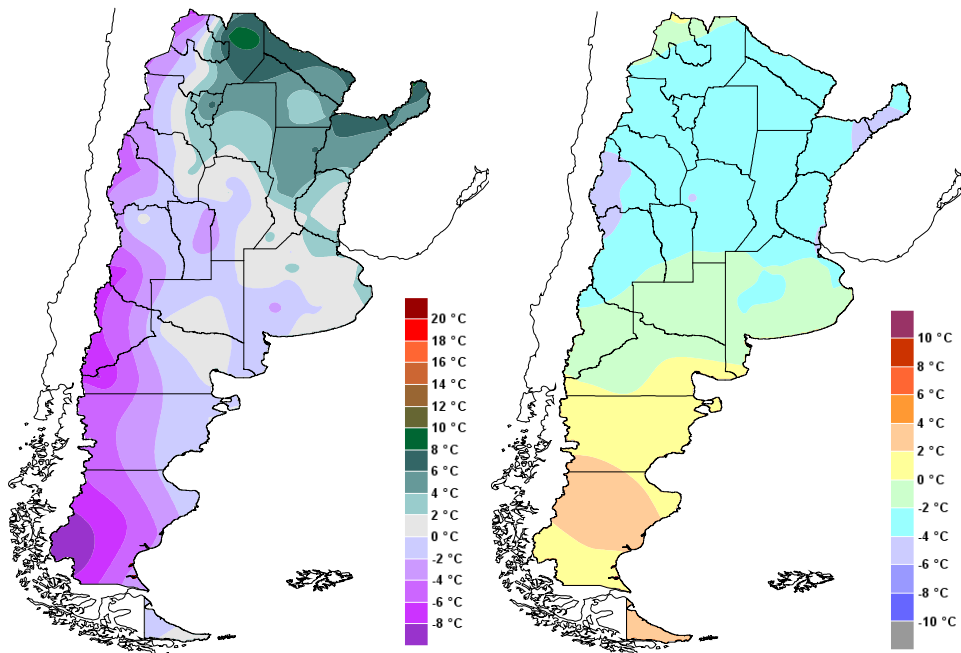

Temperatura Mínima Anomalía de la temperatura media registrada en la semana de la semana

Hasta el miércoles, las mañanas serán frías, con temperaturas por debajo de los  $5^{\circ}\text{C}$  en gran parte de la región pampeana y de  $6/8^{\circ}\text{C}$  en el norte del país. La temperatura irá lentamente en ascenso, debido a las buenas condiciones del tiempo y a que el viento será predominante del norte hasta el viernes por lo menos. En la región pampeana habrá un descenso leve de la temperatura entre sábado y lunes, con mínimas que volverán a ser de  $5/8^{\circ}\text{C}$ .



## PRECIPITACIONES

Un importante sistema de baja presión en niveles medios de la atmósfera fue el factor que reguló las condiciones meteorológicas de la semana. En el noroeste dejó lluvias y algunas nevadas entre miércoles y jueves. En el noreste argentino hubo lluvias casi toda la semana, con un extremo en Oberá y Posadas, Misiones. En la región pampeana fueron el miércoles, con montos acumulados de 10-40mm en el sur, este y centro de Buenos Aires. En Cuyo hubo nieve en sectores cordilleranos y lluvias en el llano entre miércoles y jueves.

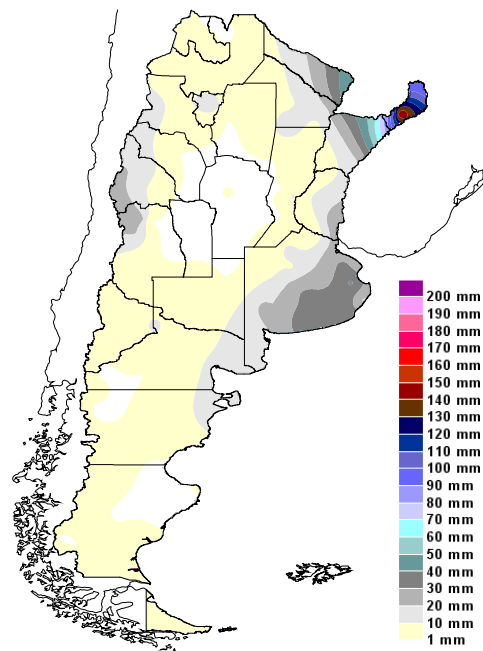

Precipitaciones acumuladas en la semana

Se espera algo de tiempo inestable hasta el domingo. Hasta el viernes habrá precipitaciones en el sector cordillerano de la Patagonia y en Mendoza solamente. Las precipitaciones en ese sector seguirán hasta el próximo martes, pudiendo extenderse a la meseta patagónica desde el domingo hasta el martes. El ingreso de un sistema del mal tiempo será el desencadenante de lluvias el viernes 30 en el norte y este de la región pampeana y el noreste del país. Las lluvias seguirán en el noreste a lo largo del sábado y la primera mitad del domingo. A partir del domingo se espera que vayan mejorando las condiciones meteorológicas en el norte del país..]

## ESTADO DE LAS RESERVAS HÍDRICAS

En esta época del año este balance hídrico subestima las condiciones hídricas, ya que supone la presencia de una pradera permanente, cuando en verdad en gran parte del área hay barbechos o cultivos con su ciclo finalizado de la última campaña. Persisten las condiciones óptimas de humedad en gran parte de la región pampeana, con excesos en el centro, este y norte. En el noreste predominan las reservas adecuadas, con excesos debido a la persistencia de lluvias. El noroeste argentino tiene panorama similar, con reservas adecuadas o mejores. Solamente se ven algunos sectores con categoría regular en Santiago del Estero y este de Salta. La perspectiva de los próximos días indica que las reservas en el noreste, el Litoral y norte de la región pampeana se mantendrán igual o tenderán al alza por las precipitaciones de este fin de semana, mientras que en el resto tenderían a la baja.

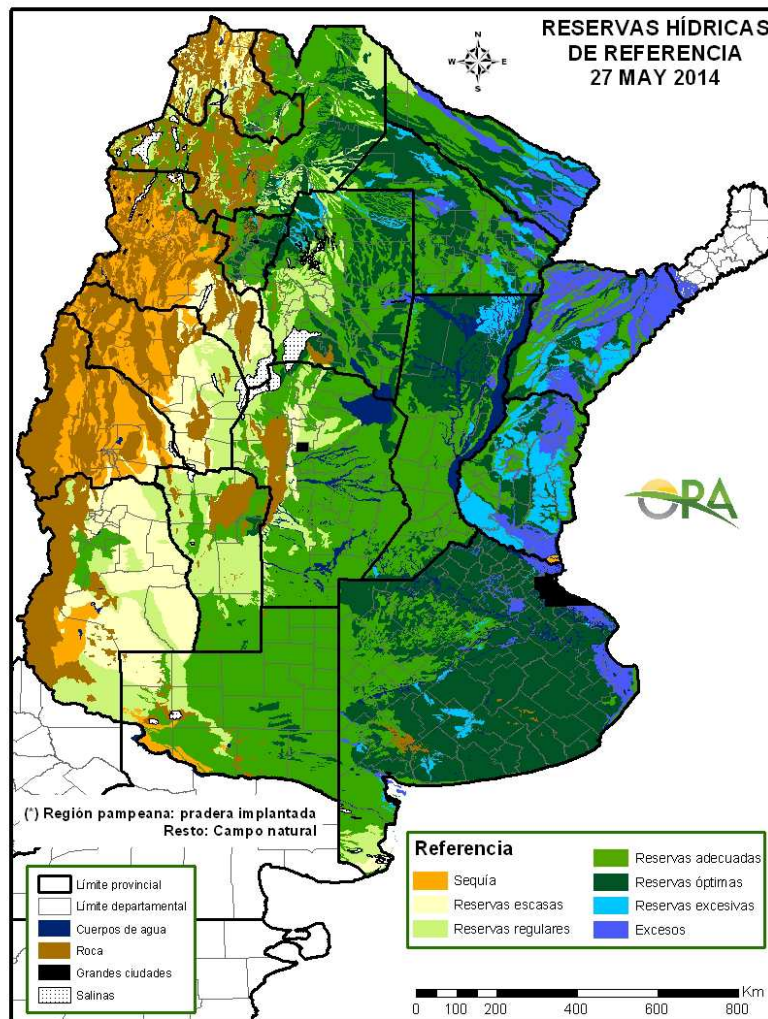

Mapa de reservas hídricas hecho a partir de datos meteorológicos del SMN y del INTA e información de suelos del INTA. Se simula el consumo de una pradera de referencia en región pampeana y campo natural en el resto.



## ESTADO DE LOS CULTIVOS

**MAIZ.** Hubo algún avance en las tareas de cosecha, aunque la prioridad es levantar la soja. 15 % de la superficie en llenado, 84 % en madurez. 75 % en estado bueno/muy bueno.

**SOJA.** Si bien se produce un avance respecto a la semana anterior, la cosecha sigue estando retrasada en comparación con la campaña anterior. Hay problemas para movilizar las cosechas. Se teme dehiscencia de vainas y ataques de hongos en la semilla. 84 % de la soja de primera, y 76 % de la de segunda en estado bueno/muy bueno. 98 % de la de primera ya está en madurez, en tanto la de segunda muestra 6 % en llenado, 94 % en madurez.

**TRIGO.** Las siembras se ven dificultadas por exceso de humedad. Se reporta carencia de semilla de calidad en algunas partes, sobre todo en el norte.



## EVOLUCIÓN DE LA SUPERFICIE SEMBRADA Y COSECHADA

AVANCE DE LA COSECHA DE ARROZ

CAMPAÑA: 2013/2014(\*)

DELEGACION	TIPO	AREA SEMBRADA Has	24/04	01/05	08/05	15/05	22/05	29/05	AREA PERDIDA Has	AREA SEMBRADA Has
			%	%	%	%	%	%		
CORRIENTES	LA	5.000	99	100	100	100	100	100		5.000
	LF	97.000	98	100	100	100	100	100		97.000
	M	-								-
<b>T. CORRIENTES</b>		<b>102.000</b>	<b>98</b>	<b>100</b>	<b>100</b>	<b>100</b>	<b>100</b>	<b>100</b>	<b>-</b>	<b>102.000</b>
CHACO	LA	-								-
	LF	6.500	40	50	60	70	80	95		6.175
	M	-								-
<b>T. CHACO</b>		<b>6.500</b>	<b>40</b>	<b>50</b>	<b>60</b>	<b>70</b>	<b>80</b>	<b>95</b>	<b>-</b>	<b>6.175</b>
PARANA	LA	3.500	98	100	100	100	100	100		3.500
	LF	35.000	99	100	100	100	100	100		35.000
	M	-								-
<b>T. PARANA</b>		<b>38.500</b>	<b>99</b>	<b>100</b>	<b>100</b>	<b>100</b>	<b>100</b>	<b>100</b>	<b>-</b>	<b>38.500</b>
R. DEL TALA	LA	2.500	94	96	100	100	100	100		2.500
	LF	34.000	94	96	100	100	100	100		34.000
	M	-								-
<b>T. R. DEL TALA</b>		<b>36.500</b>	<b>94</b>	<b>96</b>	<b>100</b>	<b>100</b>	<b>100</b>	<b>100</b>	<b>-</b>	<b>36.500</b>
<b>T. ENTRE RIOS</b>		<b>75.000</b>	<b>96</b>	<b>98</b>	<b>100</b>	<b>100</b>	<b>100</b>	<b>100</b>	<b>-</b>	<b>75.000</b>
FORMOSA	LA	-								-
	LF	9.000	40	50	60	70	80	95		8.550
	M	-								-
<b>T. FORMOSA</b>		<b>9.000</b>	<b>40</b>	<b>50</b>	<b>60</b>	<b>70</b>	<b>80</b>	<b>95</b>	<b>-</b>	<b>8.550</b>
AVELLANEDA	LA	1.200	20	60	90	95	98	100		1.200
	LF	31.100	90	95	98	100	100	100		31.100
	M	-								-
<b>T. AVELLANEDA</b>		<b>32.300</b>	<b>87</b>	<b>94</b>	<b>98</b>	<b>100</b>	<b>100</b>	<b>100</b>	<b>-</b>	<b>32.300</b>
RAFAELA	LA	100		30	50	100	100	100		100
	LF	16.100	95	100	100	100	100	100		16.100
	M	-								-
<b>T. RAFAELA</b>		<b>16.200</b>	<b>94</b>	<b>100</b>	<b>100</b>	<b>100</b>	<b>100</b>	<b>100</b>	<b>-</b>	<b>16.200</b>
<b>T. SANTA FE</b>		<b>48.500</b>	<b>90</b>	<b>96</b>	<b>98</b>	<b>100</b>	<b>100</b>	<b>100</b>	<b>-</b>	<b>48.500</b>
<b>TOTAL PAIS</b>	LA	<b>12.300</b>	<b>89</b>	<b>95</b>	<b>99</b>	<b>99</b>	<b>99</b>	<b>100</b>	<b>-</b>	<b>12.300</b>
	LF	<b>228.700</b>	<b>92</b>	<b>95</b>	<b>97</b>	<b>98</b>	<b>99</b>	<b>99</b>		<b>227.925</b>
	M	<b>-</b>	<b>-</b>	<b>-</b>	<b>-</b>	<b>-</b>	<b>-</b>	<b>-</b>		<b>-</b>
<b>TOTAL PAIS</b>	<b>13/14</b> <b>12/13</b>	<b>241.000</b> <b>232.700</b>	<b>92</b> <b>90</b>	<b>95</b> <b>94</b>	<b>97</b> <b>95</b>	<b>98</b> <b>98</b>	<b>99</b> <b>99</b>	<b>99</b> <b>100</b>	<b>-</b>	<b>240.225</b>

(\*) Cifras Provisorias

Las AREAS están expresadas en hectáreas.

ESTIMACIONES AGRICOLAS

M. A. G. y P.

AVANCE DE LA COSECHA DE MAIZ										
CAMPAÑA: 2013/2014(*)										
DELEGACION		AREA SEMBRADA Has	24/04 %	01/05 %	08/05 %	15/05 %	22/05 %	29/05 %	AREA NO COSECHADA Has	AREA COSECHADA Has
Bahía Blanca		6.600	-	-	-	-	-	-	2.600	-
Bolívar		101.000	10	11	15	18	21	33	-	33.300
Bragado		100.200	42	47	50	66	66	66	11.180	58.980
Gral. Madariaga		60.000	-	-	-	-	23	38	14.670	17.250
Junín		92.500	40	50	60	70	70	80	22.600	55.920
La Plata		195.650	62	76	79	84	87	95	15.180	171.650
Lincoln		28.100	46	52	53	62	62	73	7.100	15.240
Pehuajó		280.000	26	30	36	37	39	44	57.850	97.500
Pergamino		63.000	67	75	84	85	85	89	1.400	55.020
Pigüé		60.000	-	3	8	8	12	16	42.000	2.800
Salliqueló		115.000	3	3	3	3	3	3	88.000	730
Tandil		164.000	-	-	-	-	-	-	37.500	-
Tres Arroyos		116.950	-	-	-	-	-	-	-	-
25 de Mayo		110.000	42	42	42	42	42	50	29.000	40.220
BUENOS AIRES	13/14	1.493.000	28	33	36	40	42	47	329.080	548.610
	12/13	1.606.583	44	48	52	58	63	69	-	-
Laboulaye		388.000	41	49	64	67	72	80	63.000	260.000
Marcos Juárez		210.000	65	71	71	71	71	71	16.300	138.420
Río Cuarto		565.700	11	15	15	20	20	31	10.000	173.270
San Francisco		525.000	5	5	5	5	5	5	49.000	22.280
Villa María		243.800	-	-	-	-	-	5	61.700	8.210
CORDOBA	13/14	1.932.500	20	23	26	28	29	35	200.000	602.180
	12/13	1.907.350	49	56	63	68	72	73	-	-
Paraná		90.000	75	76	81	92	92	96	4.300	82.140
Rosario del Tala		180.000	83	84	85	87	76	76	7.040	150.480
ENTRE RIOS	13/14	270.000	81	81	84	89	81	83	11.340	232.620
	12/13	248.500	86	86	86	86	86	88	-	-
General Pico		314.000	-	-	-	-	23	34	190.100	42.440
Santa Rosa		109.000	16	16	16	17	17	17	45.000	10.620
LA PAMPA	13/14	423.000	5	5	5	6	21	28	235.100	53.060
	12/13	271.500	18	30	40	44	54	61	-	-
Avellaneda		68.700	10	10	10	10	10	10	7.000	6.450
Cañada de Gómez		168.385	44	44	44	44	44	44	-	74.240
Casilda		92.400	35	35	35	35	35	35	-	32.790
Rafaela		118.000	30	31	33	33	33	36	41.500	27.300
Venado Tuerto		110.000	45	55	65	70	72	75	5.250	78.560
SANTA FE	13/14	557.485	36	39	41	42	43	44	53.750	219.340
	12/13	699.200	68	75	78	81	83	84	-	-
CATAMARCA		2.600	-	-	-	-	-	-	730	-
CORRIENTES		12.800	10	10	10	10	10	10	-	1.280
CHACO		212.500	8	8	8	8	8	8	12.850	16.290
FORMOSA		8.000	10	10	10	10	10	10	-	800
JUJUY		4.510	-	-	-	-	-	-	-	-
LA RIOJA		-	-	-	-	-	-	-	-	-
MISIONES		30.820	75	80	85	90	90	95	820	28.500
SALTA		181.045	-	-	-	-	-	-	-	-
SAN LUIS		210.000	6	11	17	30	39	47	-	99.480
SANTIAGO DEL ESTERO		511.000	-	-	-	-	-	7	2.000	34.460
TUCUMAN		56.000	-	-	-	-	-	-	3.150	-
TOTAL PAIS	13/14	5.905.260	22	25	27	30	31	36	848.820	1.836.620
	12/13	6.133.378	47	52	56	60	63	67	-	-
(*) Cifras Provisorias Las AREAS están expresadas en hectáreas. ESTIMACIONES AGRICOLAS M.A.G. y P.										

AVANCE DE LA COSECHA DE MANI										
CAMPAÑA: 2013/2014(*)										
DELEGACION	TIPO	AREA SEMBRADA Has	24/04 %	01/05 %	08/05 %	15/05 %	22/05 %	29/05 %	AREA PERDIDA Has	AREA COSECHADA Has
CORRIENTES	Colorado	-	-	-	-	-	-	-	-	-
	Rosado	0	-	-	-	-	-	-	-	-
	Total	0	-	-	-	-	-	-	-	-
	12/13	-	-	-	-	-	-	-	-	-
BUENOS AIRES	Colorado	-	-	-	-	-	-	-	-	-
	Rosado	2.000	-	-	-	-	-	50	-	1.000
	Total	2.000	-	-	-	-	-	50	-	1.000
	12/13	1.500	-	-	-	-	25	50	-	-
JUJUY	Colorado	-	-	-	-	-	-	-	-	-
	Rosado	588	-	-	15	20	22	25	-	150
	Total	588	-	-	15	20	22	25	-	150
	12/13	588	-	7	19	40	60	90	-	-
SALTA	Colorado	-	-	-	-	-	-	-	-	-
	Rosado	9.050	-	-	18	25	28	30	-	2.700
	Total	9.050	-	-	18	25	28	30	-	2.700
	12/13	9.050	-	4	23	43	60	93	-	-
SANTA FE	Colorado	-	-	-	-	-	-	-	-	-
	Rosado	300	-	40	60	80	90	100	-	300
	Total	300	-	40	60	80	90	100	-	300
	12/13	300	-	30	30	70	100	100	-	-
SAN LUIS	Colorado	-	-	-	-	-	-	-	-	-
	Rosado	13.000	-	2	3	24	30	40	-	5.200
	Total	13.000	-	2	3	24	30	40	-	5.200
	12/13	19.465	3	16	23	34	40	51	-	-
LA PAMPA	Colorado	-	-	-	-	-	-	-	-	-
	Rosado	15.200	-	-	-	-	-	-	400	-
	Total	15.200	-	-	-	-	-	-	-	-
	12/13	15.860	-	-	-	-	-	6	-	-
Laboulaye	Colorado	-	-	-	-	-	-	-	-	-
	Rosado	145.000	-	-	-	-	14	38	-	55.030
	Total	145.000	-	-	-	-	14	38	-	55.030
Marcos Juarez	Colorado	-	-	-	-	-	-	-	-	0
	Rosado	2.500	10	15	30	30	30	55	-	1.380
	Total	2.500	10	15	30	30	30	55	-	1.380
Río Cuarto	Colorado	-	-	-	-	-	-	-	-	-
	Rosado	156.500	2	7	7	11	13	21	-	32.870
	Total	156.500	2	7	7	11	13	21	-	32.870
Villa María	Colorado	400	-	-	-	-	-	20	-	80
	Rosado	47.700	-	-	-	-	-	13	80	6.150
	Total	48.100	-	-	-	-	-	13	-	6.230
CORDOBA	Colorado	400	-	-	-	-	-	20	-	80
	Rosado	351.700	1	3	3	5	12	27	80	95.430
	Total	352.100	1	3	3	5	12	27	80	95.510
	12/13	371.300	2	6	10	20	41	50	-	-
TOTAL PAIS	Colorado	400	-	-	-	-	-	20	-	80
	Rosado	391.838	1	3	4	6	12	27	480	104.780
	Total	392.238	1	3	4	6	12	27	480	104.860
	12/13	418.063	2	6	10	21	40	50	-	-

(\*) Cifras provisionarias

La AREAS están expresadas en hectáreas.

ESTIMACIONES AGRICOLAS

M.A.G. y P.



AVANCE DE LA COSECHA DE SOJA

CAMPAÑA: 2013/2014 (\*)

DELEGACION		AREA SEMBRADA Ha	24/04 %	01/05 %	08/05 %	15/05 %	22/05 %	29/05 %	AREA PERDIDA Ha	AREA FORRAJE Ha	AREA COSECHADA Ha
Bahía Blanca	1ª	350	-	-	-	-	-	-	-	-	-
	2ª	-	-	-	-	-	-	-	-	-	-
Bolívar	1ª	325.300	20	48	52	70	74	84	-	-	273.252
	2ª	47.850	-	-	-	24	30	41	-	-	19.619
Bragado	1ª	422.010	30	42	49	74	74	76	-	-	320.728
	2ª	85.600	-	-	2	23	23	23	-	-	19.928
	F	6.990	-	-	-	-	-	-	-	6.990	-
Gral. Madariaga	1ª	97.100	1	4	24	24	69	80	-	-	77.680
	2ª	23.700	-	-	-	-	-	-	-	-	-
Junín	1ª	523.500	22	25	60	70	70	80	8.000	-	412.400
	2ª	125.400	5	10	20	30	30	50	4.500	-	60.450
La Plata	1ª	69.200	34	49	50	57	60	79	-	-	54.668
	2ª	25.300	-	9	10	13	14	35	-	-	8.855
	F	3.500	-	-	-	-	-	-	-	3.500	-
Lincoln	1ª	669.500	61	82	85	93	94	97	-	-	649.415
	2ª	128.420	20	30	40	55	65	80	-	-	102.736
	F	14.000	-	-	-	-	-	-	-	14.000	-
Pehuajó	1ª	542.150	28	47	67	67	80	85	-	-	460.828
	2ª	96.500	-	-	-	-	-	-	-	-	-
	F	16.100	-	-	-	-	-	-	-	16.100	-
Pergamino	1ª	728.050	87	96	100	100	100	100	-	-	728.050
	2ª	72.150	27	47	67	68	68	73	-	-	52.670
	F	-	-	-	-	-	-	-	-	-	-
Pigüé	1ª	185.000	10	30	35	35	39	39	3.000	-	71.872
	2ª	6.800	-	4	10	10	14	14	2.900	-	562
Salliqueló	1ª	224.300	32	47	53	53	60	69	-	-	154.767
	2ª	24.000	-	-	-	-	4	20	1.000	-	4.600
	F	5.000	-	-	-	-	-	-	-	5.000	-
Tandil	1ª	644.000	13	60	82	82	82	84	-	-	540.960
	2ª	258.500	-	-	-	-	-	-	-	-	-
Tres Arroyos	1ª	631.000	17	36	36	36	36	41	-	-	258.710
	2ª	54.900	-	-	-	-	-	-	-	-	-
25 de Mayo	1ª	361.900	41	55	55	55	61	72	27.500	-	240.768
	2ª	125.100	-	5	5	5	10	20	21.600	-	20.700
<b>BUENOS AIRES</b>	<b>13/14</b>	<b>6.543.170</b>	<b>31</b>	<b>47</b>	<b>57</b>	<b>62</b>	<b>65</b>	<b>66</b>	<b>68.500</b>	<b>45.590</b>	<b>4.534.218</b>
	<b>12/13</b>	<b>6.734.155</b>	<b>48</b>	<b>58</b>	<b>65</b>	<b>80</b>	<b>85</b>	<b>90</b>	-	-	-
Laboulaye	1ª	800.000	54	82	95	100	100	100	5.000	-	795.000
	2ª	140.000	-	-	7	15	27	75	-	-	105.000
M. Juárez	1ª	1.082.800	100	100	100	100	100	100	28.600	-	1.054.200
	2ª	90.500	91	96	100	100	100	100	2.500	-	88.000
	F	100	-	-	-	-	-	-	-	100	-
Río Cuarto	1ª	1.117.600	50	70	70	75	85	95	-	-	1.061.720
	2ª	60.200	0	11	11	17	53	81	-	-	48.762
S. Francisco	1ª	1.081.500	35	63	61	61	68	80	20.000	-	849.200
	2ª	141.000	11	64	64	69	75	90	10.000	-	117.900
V. María	1ª	790.600	56	68	89	90	92	98	6.950	-	767.977
	2ª	199.100	-	-	50	55	59	81	1.450	-	160.097
<b>CORDOBA</b>	<b>13/14</b>	<b>5.503.400</b>	<b>54</b>	<b>71</b>	<b>78</b>	<b>80</b>	<b>85</b>	<b>93</b>	<b>74.500</b>	<b>100</b>	<b>5.047.856</b>
	<b>12/13</b>	<b>5.349.312</b>	<b>76</b>	<b>88</b>	<b>93</b>	<b>97</b>	<b>99</b>	<b>100</b>	-	-	-
Paraná	1ª	402.000	35	72	91	100	100	100	-	-	402.000
	2ª	120.000	-	30	51	81	90	95	-	-	114.000
R. del Tala	1ª	790.000	41	66	86	91	95	97	-	-	766.300
	2ª	160.000	0	18	51	61	72	86	-	-	137.600
	F	-	-	-	-	-	-	-	-	-	-
<b>ENTRE RIOS</b>	<b>13/14</b>	<b>1.472.000</b>	<b>32</b>	<b>59</b>	<b>81</b>	<b>89</b>	<b>94</b>	<b>96</b>	-	-	<b>1.419.900</b>
	<b>12/13</b>	<b>1.418.600</b>	<b>53</b>	<b>70</b>	<b>74</b>	<b>87</b>	<b>93</b>	<b>98</b>	-	-	-
General Pico	1ª	378.600	6	10	17	26	40	72	12.600	-	263.520
	2ª	17.300	-	-	-	-	-	-	-	-	-
Santa Rosa	1ª	70.000	27	33	38	48	55	63	-	-	44.100
	2ª	8.000	-	-	-	-	-	-	-	-	-
<b>LA PAMPA</b>	<b>13/14</b>	<b>473.900</b>	<b>9</b>	<b>13</b>	<b>19</b>	<b>35</b>	<b>40</b>	<b>67</b>	<b>12.600</b>	-	<b>307.620</b>
	<b>12/13</b>	<b>447.400</b>	<b>31</b>	<b>43</b>	<b>68</b>	<b>74</b>	<b>93</b>	<b>94</b>	-	-	-
Avellaneda	1ª	136.500	-	-	7	15	18	24	-	-	32.760
	2ª	43.000	-	-	4	9	11	16	-	-	6.880
C.de Gómez	1ª	868.000	51	76	96	100	100	100	-	-	868.000
	2ª	170.000	14	38	75	100	100	100	-	-	170.000
Casilda	1ª	607.000	95	100	100	100	100	100	12.900	-	594.100
	2ª	105.300	80	97	100	100	100	100	-	-	105.300
Rafaela	1ª	587.000	45	65	72	78	81	89	20.000	-	504.630
	2ª	233.000	10	45	52	62	71	81	5.000	-	184.680
V. Tuerto	1ª	525.000	95	100	100	100	100	100	-	-	525.000
	2ª	85.000	30	70	95	98	98	98	-	-	83.300
<b>SANTA FE</b>	<b>13/14</b>	<b>3.359.800</b>	<b>58</b>	<b>74</b>	<b>84</b>	<b>89</b>	<b>90</b>	<b>93</b>	<b>37.900</b>	-	<b>3.074.650</b>
	<b>12/13</b>	<b>3.173.500</b>	<b>75</b>	<b>83</b>	<b>87</b>	<b>93</b>	<b>96</b>	<b>98</b>	-	-	-
CATAMARCA		16.500	3	9	30	34	37	56	1.570	-	8.361
CORRIENTES		25.000	2	5	10	12	20	30	-	-	7.500
PCIA. R. S. PEÑA		295.000	1	6	11	17	35	42	-	-	123.900
CHARATA (Chaco)		330.000	2	8	8	15	22	23	-	-	75.900
FORMOSA		12.000	1	4	10	12	20	30	-	-	3.600
JUJUY		9.220	-	4	23	33	34	36	-	-	3.319
MISIONES		1.300	-	-	10	20	100	100	-	-	1.300
SALTA		495.105	8	25	45	55	59	61	-	-	302.014
SAN LUIS	1ª	390.000	59	81	86	95	96	97	-	-	378.300
	2ª	2.500	-	9	14	56	88	90	-	-	2.250
S. ESTERO		297.000	38	70	78	78	79	80	-	-	237.600
QUIMILI (S. del Est.)		850.000	3	6	6	6	12	25	-	-	212.500
TUCUMAN		197.700	2	7	22	26	28	49	2.490	-	95.653
<b>TOTAL PAIS</b>	<b>13/14</b>	<b>20.273.595</b>	<b>39</b>	<b>55</b>	<b>64</b>	<b>69</b>	<b>73</b>	<b>78</b>	<b>197.560</b>	<b>45.690</b>	<b>15.836.441</b>
	<b>12/13</b>	<b>20.035.572</b>	<b>56</b>	<b>67</b>	<b>75</b>	<b>85</b>	<b>90</b>	<b>94</b>	-	-	-

(\*) Cifras provisionarias  
Las áreas están expresadas en hectáreas  
ESTIMACIONES AGRICOLAS  
M.A.G. y P.

AVANCE DE LA COSECHA DE SORGO

CAMPAÑA: 2013/2014(\*)

DELEGACION		AREA SEMBRADA Has	24/04 %	01/05 %	08/05 %	15/05 %	22/05 %	29/05 %	AREA PERDIDA Has	AREA COSECHADA Has
Bahía Blanca		1.000	-	-	-	-	-	-	1.000	-
Bolívar		3.000	-	-	-	-	-	-	-	-
Bragado		11.600	56	56	56	56	56	56	5.360	3.490
General Madariaga		-	-	-	-	-	-	-	-	-
Junín		8.400	-	-	-	-	-	-	2.700	-
La Plata		5.850	-	-	-	15	16	24	2.650	770
Lincoln		9.800	-	-	-	-	8	27	5.600	1.130
Pehuajó		3.970	-	-	-	-	-	41	1.070	1.190
Pergamino		11.050	16	29	47	48	48	48	-	5.300
Pigüé		20.000	-	-	-	-	-	-	13.000	-
Salliqueló		40.000	-	-	-	-	-	-	27.500	-
Tandil		-	-	-	-	-	-	-	-	-
Tres Arroyos		-	-	-	-	-	-	-	-	-
25 de Mayo		14.500	-	-	-	-	-	16	-	2.320
BUENOS AIRES	13/14	129.170	7	9	12	13	14	20	58.880	14.200
	12/13	143.790	5	6	7	13	16	22	-	-
Laboulaye		53.000	-	-	-	-	-	2	2.000	1.020
Marcos Juárez		18.500	6	6	12	14	14	16	8.100	1.660
Río Cuarto		65.500	-	-	-	-	-	10	-	6.550
San Francisco		94.500	-	-	-	-	-	-	33.000	-
Villa María		77.300	-	-	-	-	-	20	300	15.400
CORDOBA	13/14	308.800	0	0	0	1	1	9	43.400	24.630
	12/13	262.300	13	29	37	44	49	60	-	-
Paraná		58.000	30	74	80	91	92	92	-	53.360
Rosario del Tala		65.000	35	46	57	62	72	74	8.000	42.180
ENTRE RIOS	13/14	123.000	32	60	69	77	82	83	8.000	95.540
	12/13	136.500	75	81	85	89	90	91	-	-
General Pico		6.300	-	-	-	-	-	-	-	-
Santa Rosa		61.000	-	-	-	-	-	-	-	-
LA PAMPA	13/14	67.300	-	-	-	-	-	-	-	-
	12/13	85.900	-	-	-	5	11	17	-	-
Avellaneda		74.000	13	15	20	25	29	32	10.000	20.480
Cañada de Gómez		20.000	-	-	-	55	55	79	-	15.800
Casilda		7.100	50	67	89	91	92	92	-	6.550
Rafaela		69.000	64	77	80	83	84	87	28.000	35.670
Venado Tuerto		3.500	35	75	85	85	85	87	-	3.050
SANTA FE	13/14	173.600	29	36	40	52	54	60	38.000	81.550
	12/13	186.700	62	69	77	84	85	88	-	-
CATAMARCA		-	-	-	-	-	-	-	-	-
CORRIENTES		-	-	-	-	-	-	-	-	-
Pcia. R. S. PEÑA (Chaco)		88.000	22	22	22	22	22	22	15.110	16.040
CHARATA (Chaco)		57.500	22	30	37	39	55	56	-	32.200
FORMOSA		-	-	-	-	-	-	-	-	-
JUJUY		-	-	-	-	-	-	-	-	-
MISIONES		-	-	-	-	-	-	-	-	-
SALTA		-	-	-	-	-	-	-	-	-
SAN LUIS		38.000	9	24	29	41	51	63	7.500	19.220
SANTIAGO DEL ESTERO		26.100	27	62	71	71	76	76	4.500	16.420
QUIMILI (Sgo. Del Estero)		80.000	-	-	-	-	-	8	-	6.400
TUCUMAN		4.450	-	-	-	4	5	8	1.900	200
TOTAL PAIS	13/14	1.095.920	13	19	22	26	28	33	177.290	306.400
	12/13	1.157.963	26	33	37	43	46	51	-	-

(\*) Cifras Provisorias

Las AREAS están expresadas en hectáreas.

ESTIMACIONES AGRICOLAS

M.A.G. y P.



ESTADO DE LOS CULTIVOS  
Y HUMEDAD DEL SUELO

HUMEDAD Y ESTADO DE LOS CULTIVOS

Desde el 23/05/14 hasta el 29/05/14

PROVINCIA	DELEGACION	MAIZ									GIRASOL											
		Estado Fenológico					Estado General				Humedad	Estado Fenológico (*)					Estado General				Humedad	
		E	C	F	L	M	MB	B	R	M		E	C	F	L	M	MB	B	R	M		
BUENOS AIRES	BAHIA BLANCA	-	-	-	20	80	-	42	58	-	A	-	-	-	-	-	-	-	-	-	-	-
	BOLIVAR	-	-	-	-	100	-	50	50	-	A	-	-	-	-	-	-	-	-	-	-	-
	BRAGADO	-	-	-	-	100	-	50	50	-	A	-	-	-	-	-	-	-	-	-	-	-
	GENERAL MADARIAGA	-	-	-	-	100	-	70	20	10	A	-	-	-	-	-	-	-	-	-	-	-
	JUNIN	-	-	-	-	100	-	100	-	-	A	-	-	-	-	-	-	-	-	-	-	-
	LA PLATA	-	-	-	-	100	44	50	6	-	A	-	-	-	-	-	-	-	-	-	-	-
	LINCOLN	-	-	-	-	100	-	89	11	-	A	-	-	-	-	-	-	-	-	-	-	-
	PEHUAJO	-	-	-	-	100	4	55	39	3	A	-	-	-	-	-	-	-	-	-	-	-
	PERGAMINO	-	-	-	-	100	-	90	10	-	A	-	-	-	-	-	-	-	-	-	-	-
	PIGUE	-	-	-	-	100	-	16	53	31	A	-	-	-	-	-	-	-	-	-	-	-
	SALLIQUELO	-	-	-	-	100	-	26	35	39	A	-	-	-	-	-	-	-	-	-	-	-
	TANDIL	-	-	-	-	100	-	52	45	3	A	-	-	-	-	-	-	-	-	-	-	-
	TRES ARROYOS	-	-	-	-	100	-	100	-	-	A	-	-	-	-	-	-	-	-	-	-	-
	25 DE MAYO	-	-	-	-	100	-	53	47	-	E/I	-	-	-	-	-	-	-	-	-	-	-
CORDOBA	LABOULAYE	-	-	-	-	100	-	38	30	32	A	-	-	-	-	-	-	-	-	-	-	-
	MARCOS JUAREZ	-	-	-	-	100	25	75	-	-	A/E	-	-	-	-	-	-	-	-	-	-	-
	RIO CUARTO	-	-	-	34	66	-	67	20	13	A	-	-	-	-	-	-	-	-	-	-	-
	SAN FRANCISCO	-	-	-	1	99	-	90	10	-	A	-	-	-	-	-	-	-	-	-	-	-
	VILLA MARIA	-	-	-	-	100	64	36	-	-	A/E	-	-	-	-	-	-	-	-	-	-	-
ENTRE RIOS	PARANA	-	-	-	-	100	8	78	14	-	A	-	-	-	-	-	-	-	-	-	-	-
	ROSARIO DEL TALA	-	-	-	-	100	4	31	55	10	E/A	-	-	-	-	-	-	-	-	-	-	-
LA PAMPA	GENERAL PICO	-	-	-	40	60	1	41	20	37	E	-	-	-	-	-	-	-	-	-	-	-
	SANTA ROSA	-	-	-	63	37	-	2	53	24	A/R	-	-	-	-	-	-	-	-	-	-	-
SANTA FE	AVELLANEDA	-	-	-	14	86	-	63	33	4	A/R	-	-	-	-	-	-	-	-	-	-	-
	CASILDA	-	-	-	-	100	40	48	10	2	E/A	-	-	-	-	-	-	-	-	-	-	-
	CAÑADA de GOMEZ	-	-	-	45	55	42	43	15	-	E/A	-	-	-	-	-	-	-	-	-	-	-
	RAFAELA	-	-	-	16	84	-	55	21	24	A/E	-	-	-	-	-	-	-	-	-	-	-
	VENADO TUERTO	-	-	-	-	100	-	100	-	-	A	-	-	-	-	-	-	-	-	-	-	-
CATAMARCA	CATAMARCA	-	-	-	3	97	-	50	44	6	A	-	-	-	-	-	-	-	-	-	-	-
CORRIENTES	CORRIENTES	-	-	-	-	-	-	53	38	9	R	-	-	-	-	-	-	-	-	-	-	-
CHACO	CHACO	-	-	-	54	46	62	36	3	-	A/R	-	-	-	-	-	-	-	-	-	-	-
FORMOSA	FORMOSA	-	-	-	-	-	-	-	-	-	-	-	-	-	-	-	-	-	-	-	-	-
JUJUY	JUJUY	-	-	-	90	10	-	100	-	-	A	-	-	-	-	-	-	-	-	-	-	-
MISIONES	POSADAS	-	-	-	-	-	31	60	9	-	A/R	-	-	-	-	-	-	-	-	-	-	-
SALTA	SALTA	-	-	-	90	10	-	88	10	2	A/R	-	-	-	-	-	-	-	-	-	-	-
SAN LUIS	SAN LUIS	-	-	-	-	100	-	100	-	-	A/R	-	-	-	-	-	-	-	-	-	-	-
SANTIAGO DEL ESTERO	SANTIAGO DEL ESTERO	-	-	-	20	80	4	86	10	-	A	-	-	-	-	-	-	-	-	-	-	-
TUCUMAN	TUCUMAN	-	-	-	12	88	-	65	33	2	A/R	-	-	-	-	-	-	-	-	-	-	-

Las cifras expresan porcentaje de la superficie del área sembrada.

Estado general: MB: Muy Bueno, B: Bueno, R: Regular, M: Malo.

Humedad: A: Adecuada, R: Regular, E: Exceso, I: Inundación, PS: Principio de Sequía, S: Sequía.

Estado Fenológico: E: Emergencia; C: Crecimiento; F: Floración; L: Llenado; M: Madurez

(\*) La sumatoria puede ser inferior a 100, correspondiendo la diferencia a siembras aún sin emerger.

HUMEDAD Y ESTADO DE LOS CULTIVOS

Desde el 23/05/14 hasta el 29/05/14

PROVINCIA	DELEGACION	SOJA de primera										SOJA de segunda										HUMEDAD									
		Estadio Fenológico (*)					Estado General					Estadio Fenológico(*)					Estado General														
		E	C	F	L	M	MB	B	R	M	E	C	F	L	M	MB	B	R	M												
BUENOS AIRES	BAHIA BLANCA	-	-	-	-	100	-	46	54	-	-	-	-	-	-	-	-	-	-	-	-	-	-	-	-	-	-	A			
	BOLIVAR	-	-	-	-	100	-	100	-	-	-	-	-	-	100	-	-	100	-	-	-	-	-	-	-	-	-	-	A		
	BRAGADO	-	-	-	-	100	-	100	-	-	-	-	-	-	100	-	60	40	-	-	-	-	-	-	-	-	-	-	A		
	GRAL. MADARIAGA	-	-	-	-	100	-	93	7	-	-	-	-	3	97	-	66	34	-	-	-	-	-	-	-	-	-	-	A		
	JUNIN	-	-	-	-	100	-	100	-	-	-	-	-	-	100	-	25	75	-	-	-	-	-	-	-	-	-	-	A		
	LA PLATA	-	-	-	-	100	41	50	9	-	-	-	-	-	100	63	35	2	-	-	-	-	-	-	-	-	-	-	E/A		
	LINCOLN	-	-	-	-	100	-	92	8	-	-	-	-	-	100	-	99	1	-	-	-	-	-	-	-	-	-	-	A		
	PEHUAJO	-	-	-	-	100	14	71	16	-	-	-	-	-	100	5	36	59	-	-	-	-	-	-	-	-	-	-	A		
	PERGAMINO	-	-	-	-	100	-	-	-	-	-	-	-	-	100	-	100	-	-	-	-	-	-	-	-	-	-	-	A		
	PIGUE	-	-	-	-	100	-	25	54	21	-	-	-	-	100	-	-	29	71	-	-	-	-	-	-	-	-	-	A		
	SALLIQUELO	-	-	-	-	100	-	51	44	5	-	-	-	-	100	-	17	35	48	-	-	-	-	-	-	-	-	-	A		
	TANDIL	-	-	-	-	100	-	70	30	-	-	-	-	18	82	-	-	64	36	-	-	-	-	-	-	-	-	-	A		
	TRES ARROYOS	-	-	-	-	100	-	100	-	-	-	-	-	19	81	-	100	-	-	-	-	-	-	-	-	-	-	-	A		
25 DE MAYO	-	-	-	-	100	-	99	1	-	-	-	-	-	100	-	86	14	-	-	-	-	-	-	-	-	-	-	E/I			
CORDOBA	LABOULAYE	-	-	-	-	-	-	-	-	-	-	-	-	100	-	63	37	-	-	-	-	-	-	-	-	-	-	A			
	MARCOS JUAREZ	-	-	-	-	-	-	-	-	-	-	-	-	-	-	-	-	-	-	-	-	-	-	-	-	-	-	-			
	RIO CUARTO	-	-	-	-	100	-	76	17	7	-	-	-	100	-	71	16	13	-	-	-	-	-	-	-	-	-	A			
	SAN FRANCISCO	-	-	-	-	100	-	89	10	1	-	-	-	100	-	98	2	-	-	-	-	-	-	-	-	-	-	-	A		
	VILLA MARIA	-	-	-	-	100	52	43	4	-	-	-	-	100	55	45	-	-	-	-	-	-	-	-	-	-	-	-	A/E		
ENTRE RIOS	PARANA	-	-	-	-	-	-	-	-	-	-	-	-	100	-	100	-	-	-	-	-	-	-	-	-	-	-	-	A		
	ROSARIO DEL TALA	-	-	-	-	100	9	75	11	5	-	-	-	100	12	68	15	5	-	-	-	-	-	-	-	-	-	-	E/A		
LA PAMPA	GENERAL PICO	-	-	-	-	100	1	14	45	40	-	-	-	100	-	5	50	45	-	-	-	-	-	-	-	-	-	-	E		
	SANTA ROSA	-	-	-	21	79	-	42	58	-	-	-	-	81	19	-	-	-	-	-	-	-	-	-	-	-	-	-	A		
SANTA FE	AVELLANEDA	-	-	-	3	97	-	72	28	-	-	-	-	25	75	-	77	23	-	-	-	-	-	-	-	-	-	-	A/E/R		
	CASILDA	-	-	-	-	-	-	-	-	-	-	-	-	-	-	-	-	-	-	-	-	-	-	-	-	-	-	-	-		
	CANADA de GOMEZ	-	-	-	-	-	-	-	-	-	-	-	-	-	-	-	-	-	-	-	-	-	-	-	-	-	-	-	-		
	RAFAELA	-	-	-	-	100	17	75	8	-	-	-	-	-	100	18	76	6	-	-	-	-	-	-	-	-	-	-	-	A/E	
VENADO TUERTO	-	-	-	-	-	-	-	-	-	-	-	-	-	100	-	100	-	-	-	-	-	-	-	-	-	-	-	-	A		
CATAMARCA	CATAMARCA	-	-	-	1	99	-	43	55	2	-	-	-	-	-	-	-	-	-	-	-	-	-	-	-	-	-	-	A		
CORRIENTES	CORRIENTES	-	-	-	-	-	-	-	-	-	-	-	-	-	-	-	-	-	-	-	-	-	-	-	-	-	-	-	-		
CHACO	CHARATA	-	-	-	35	65	55	41	4	-	-	-	-	-	-	-	-	-	-	-	-	-	-	-	-	-	-	-	A/R/E		
	PCIA. R. S. PENIA	-	-	-	42	58	52	41	7	-	-	-	-	-	-	-	-	-	-	-	-	-	-	-	-	-	-	-	-	A/R	
FORMOSA	FORMOSA	-	-	-	-	-	-	-	-	-	-	-	-	-	-	-	-	-	-	-	-	-	-	-	-	-	-	-	-		
JUJUY	JUJUY	-	-	-	30	70	-	100	-	-	-	-	-	-	-	-	-	-	-	-	-	-	-	-	-	-	-	-	-	A	
MISIONES	POSADAS	-	-	-	-	-	-	-	-	-	-	-	-	-	-	-	-	-	-	-	-	-	-	-	-	-	-	-	-	A	
SALTA	SALTA	-	-	-	20	80	-	86	11	3	-	-	-	-	-	-	-	-	-	-	-	-	-	-	-	-	-	-	-	A/R	
SAN LUIS	SAN LUIS	-	-	-	-	100	-	100	-	-	-	-	-	100	-	100	-	-	-	-	-	-	-	-	-	-	-	-	-	-	A/R
SANTIAGO DEL ESTERO	SANTIAGO DEL ESTERO	-	-	-	1	99	-	95	5	-	-	-	-	-	-	-	-	-	-	-	-	-	-	-	-	-	-	-	-	-	A/R
	QUIMILI	-	-	-	-	100	5	85	10	-	-	-	-	-	-	-	-	-	-	-	-	-	-	-	-	-	-	-	-	-	A
TUCUMAN	TUCUMAN	-	-	-	1	99	-	54	40	6	-	-	-	-	-	-	-	-	-	-	-	-	-	-	-	-	-	-	-	-	A

Las cifras expresan porcentaje de la superficie del área sembrada.

Estado general: MB: Muy Bueno, B: Bueno, R: Regular, M:Malo.

Humedad: A: Adecuada, R: Regular, E: Exceso, I : Inundación, PS: Principio de Sequía, S: Sequía.

Estadio Fenológico: E: Emergencia; C:Crecimiento; F: Floración; L: Llenado; M: Madurez

(\*) La sumatoria puede ser inferior a 100, correspondiendo la diferencia a siembras aún sin emerger.